



[Accueil](#) / La ligne d'arrêt tient bon au feu Takhini Bridge

La ligne d'arrêt tient bon au feu Takhini Bridge

Ce bulletin n'est pas le plus récent. Pour consulter la plus récente mise à jour sur le feu Takhini Bridge visitez yukon.ca/fr/situations-durgence-et-securite/feux-de-foret/bulletins-sur-les-feux-de-foret.

10 juillet 2023 à 22 h

Mise à jour sur le feu Takhini Bridge (XY-019).

Selon les dernières données, le feu, qui est toujours jugé hors de contrôle, couvre une superficie d'environ 782 ha.

Aujourd'hui, les équipes ont priorisé la sécurité du côté nord-est du feu, soit du côté de la route de l'Alaska. Elles n'étaient pas en mesure d'accéder à d'autres secteurs en toute sécurité, car des vents légers du nord-est y poussaient trop de fumée. Empêcher le feu de se propager vers les habitations et la route de l'Alaska continue d'être l'objectif principal.

Le feu a progressé vers le sud au cours de la journée. Cette avancée fait en sorte que le feu a maintenant 2 fronts, mais on le considère encore comme un seul feu. Le deuxième front, qui déborde la crête de la vallée de l'Ibex, se déplace parallèlement à la route tout en s'en éloignant. La planification d'une ligne d'arrêt d'urgence au pied de la crête est en cours.

La ligne d'arrêt essentielle du côté nord-est tient toujours le feu à l'écart des habitations et de la route de l'Alaska; ces objectifs demeurent la priorité des équipes.

À l'aide de chalumeaux, les équipes de brûlage ont fortifié la ligne d'arrêt en brûlant les combustibles forestiers entre cette dernière et le feu. L'allumage aérien est également envisagé, mais il requiert des conditions de vent favorables.

Aujourd'hui, 5 équipes d'attaque initiale de 3 personnes chacune, 1 équipe de 17 personnes du Service de lutte contre les feux de forêt des Premières Nations du Yukon, 4 agents de surveillance des feux de forêt et l'équipe d'intervention spécialisée (SHOT) dans la protection des structures combattent l'incendie. Les équipes au sol peuvent compter sur 3 hélicoptères et sur des groupes d'avions-citernes. Un hélicoptère lourd Super Puma s'est joint aux opérations en soirée et sera encore sur place demain.

La route de l'Alaska demeure ouverte, mais la Section de la gestion des feux de forêt demande au public d'éviter de s'arrêter pour permettre aux équipes de travailler efficacement. Un avis de veille d'évacuation a été émis pour certains secteurs d'Ibex Valley. Cet avis est toujours en vigueur. Lire l'avis : yukon.ca/fr/avis-de-veille-devacuation-ibex-valley-lest-du-pont-de-la-riviere-takhini

Pour voir où se situent les feux, leur taille et leur état, allez à la page feux-de-foret.service.yukon.ca.

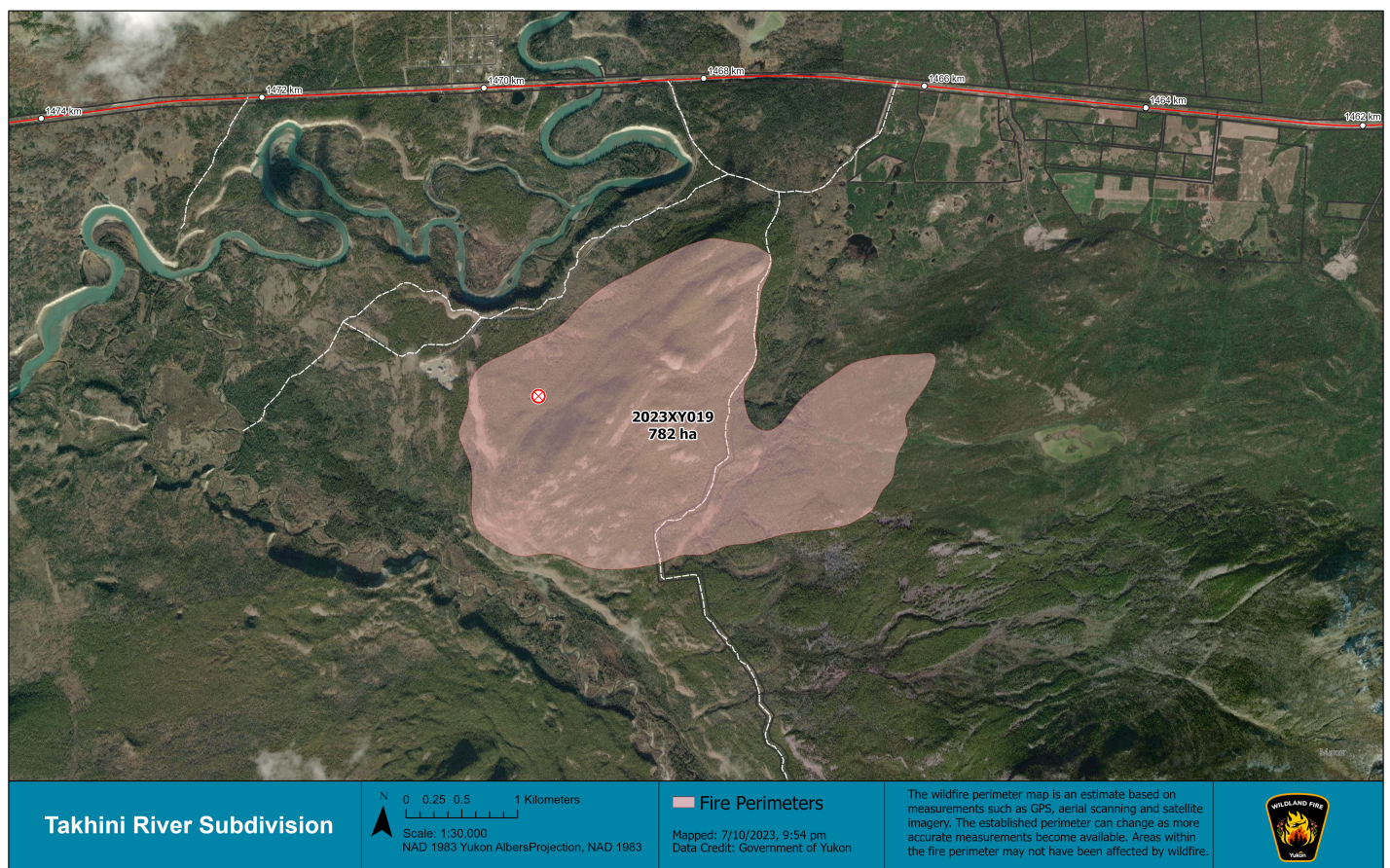

Renseignements:

Haley Ritchie

Information sur les feux, Section de la gestion des feux de forêt
867-393-7415 ou YukonFireInfo@yukon.ca

Avez-vous trouvé cette page utile? *

